

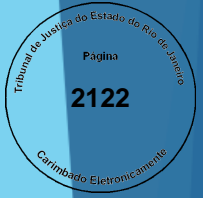

LICKS Associados



# Relatório de Atividade

Processo: 0251817-82.2021.8.19.0001

AVM EDUCACIONAL LTDA.

Fevereiro 2025

Licks Associados nomeada para o cargo de Administrador Judicial da Recuperação Judicial da Sociedade AVM EDUCACIONAL LTDA., nos autos do processo nº 0251817-82.2021.8.19.0001, vem, perante o Juízo da 2ª Vara Empresarial da Comarca da Capital, nos termos do art. 22, inciso II, alínea “c”, da Lei nº 11.101/2005, apresentar o Relatório Mensal de Atividade do mês de fevereiro de 2025, elaborado com base na fiscalização das atividades da devedora.

As informações contidas no Relatório Mensal de Atividades foram extraídas de documentos contábeis de DRE, Balancete, extrato bancário e conciliação bancária.

1) O Processo .....	4
2) Considerações Iniciais .....	5
3) Manifestações em Habilitações e Impugnações de Crédito .....	6
4) Diligências.....	6
5) Análise Financeira e Contábil .....	11
a) Ativo: .....	11
b) Passivo .....	12
c) Índice de Liquidez .....	13
d) Demonstração do Resultado .....	15
6) Conclusão.....	16

## 1) O Processo

Data	Evento	Fls.
25/10/2021	Pedido de processamento da RJ - art. 52	003/586
10/02/2022	Decisão de deferimento do pedido de processamento da RJ	702/703
25/04/2022	Publicação da decisão de deferimento do processamento da RJ	822/823
25/04/2022	Publicação do 1º Edital – art. 52, §1º	822/823
25/04/2022	Apresentação do Plano de Recuperação Judicial ao Juízo – art. 53	892/958
	Publicação Edital de recebimento do PRJ – art. 53, par. único	
10/05/2022	Fim do prazo para habilitações e divergências ao AJ – art. 7º, §1º	-
	Publicação do Edital da Relação de Credores do AJ - art. 7º, §2º	1132
	Fim do prazo para apresentar Impugnações em Juízo - art. 8º	
	Fim do prazo para apresentar Objeções ao PRJ - art. 53, par. Único e art. 55, par. Único	
	Edital de convocação de Assembleia Geral de Credores - art. 36	
	Assembleia Geral de Credores - 1ª Convocação	
	Assembleia Geral de Credores - 2ª Convocação	
	Quadro Geral de Credores – Art. 18	
	Homologação do PRJ e concessão da RJ	
	Fim do prazo para o cumprimento das obrigações vencidas nos 2 anos após a concessão da RJ	

## 2) Considerações Iniciais

A AVM Educacional Ltda. foi constituída em 2002 e tem como objeto social a prestação de serviço de ensino no âmbito de pós-graduação, visando capacitar e aperfeiçoar profissionais das mais variadas áreas.

Durante o mês de fevereiro de 2025 não ocorreram alterações no quadro societário da Recuperanda.

## 3) Manifestações em Habilitações e Impugnações de Crédito

A Administração Judicial informa não ter apresentado manifestação em incidente de habilitação de crédito no mês de fevereiro de 2025.

## 4) Diligências

O Administrador Judicial informa que visitou a sede da recuperanda no dia 29/10/2024 às 16:15 na Rua do Carmo,7, Centro – Rio de Janeiro e foi recebido pela auxiliar administrativa Érica Alves. Em seguida, conversou com o Diretor Acadêmico Fernando Arduini, em que foram tratados os seguintes assuntos:

- Relatório sobre os cursos em andamento
- Inadimplência dos alunos
- Número de alunos inscritos nos cursos

O Administrador Judicial em diligência à sede da recuperanda, visitou as seguintes áreas de operação da empresa:



*Figura 1 - Recepção*







*Figura 2 - Salas de aula*



*Figura 3 - Laboratório de informática*

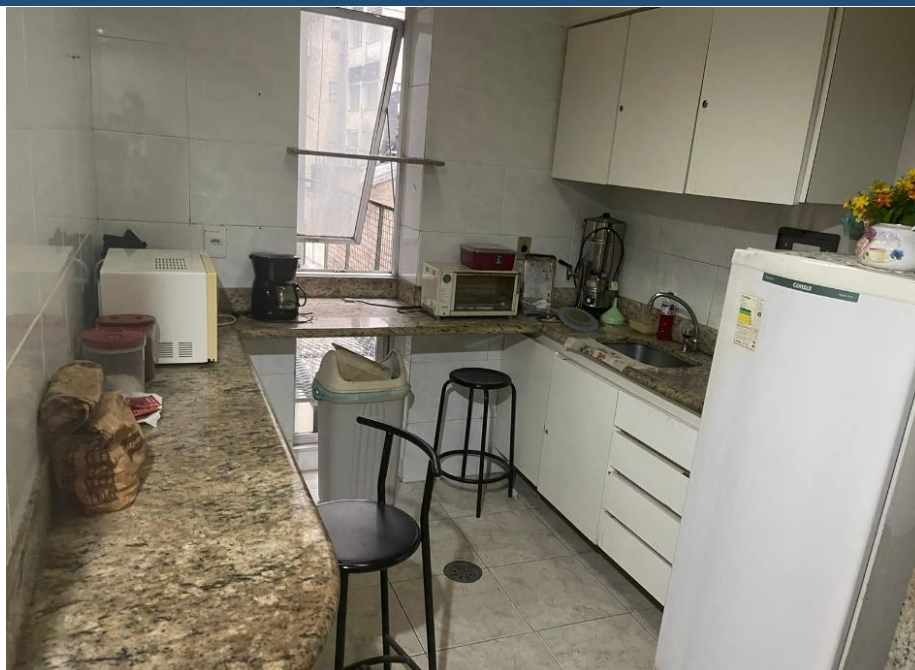

*Figura 4 - Copa*

## 5) Análise Financeira e Contábil

O Administrador Judicial recebeu o balancete do mês de dezembro de 2024 e janeiro de 2025 da Devedora AVM Educacional LTDA.

Em análise aos documentos recebidos, foram elaborados os estudos contábeis e financeiros evidenciados nos tópicos a seguir:

- a) Ativo;
- b) Passivo;
- c) Índice de Liquidez;
- d) Demonstração do Resultado.

### a) Ativo:

A AVM Educacional encerrou o exercício de 2024, somou o montante de R\$2.790.318,41 (dois milhões, setecentos e noventa mil, trezentos e dezoito reais e quarenta e um centavos) em Ativos.

Em janeiro de 2025, a Recuperanda alcançou em Ativos, o valor de R\$ 2.782.347,49 (dois milhões, setecentos e oitenta e dois mil, quatrocentos e sete reais e quarenta e nove centavos).

Ao cotejar os dois meses analisados, a Recuperanda teve uma diminuição em 0,28% (vinte e oito centésimos por cento), conforme Tabela 1:

Tabela 1: Análise Horizontal do Ativo – AVM Educacional

ATIVO	12/2024		01/2025		Δ%
CIRCULANTE	R\$	2.750.030,46	R\$	2.742.119,54	-0,29%
Caixa Geral	R\$	9.288,30	R\$	9.228,30	-0,65%
Banco Conta Movimento	R\$	2.280,75	R\$	1.285,05	-43,66%
Aplicações financeiras	R\$	188,67	R\$	188,67	0,00%
Contas a receber	R\$	628.009,46	R\$	621.094,24	-1,10%
Depósitos Judiciais	R\$	2.110.263,28	R\$	2.110.263,28	0,00%
NÃO CIRCULANTE	R\$	40.287,95	R\$	40.287,95	0,00%
Imobilizado	R\$	944.556,67	R\$	944.556,67	0,00%
Bens Imóveis	R\$	8.000,00	R\$	8.000,00	0,00%
Depreciação Acumulada	-R\$	944.556,67	-R\$	944.556,67	0,00%
Intangível	R\$	76.604,78	R\$	76.604,78	0,00%

Amortização Acumulada	-R\$	44.316,83	-R\$	44.316,83	0,00%
<b>TOTAL DO ATIVO</b>	<b>R\$</b>	<b>2.790.318,41</b>	<b>R\$</b>	<b>2.782.407,49</b>	<b>-0,28%</b>

Em janeiro de 2025, a conta de Depósitos Judiciais correspondeu à maior representatividade do Ativo com 75,84% (setenta e cinco inteiros e oitenta e quatro centésimos por cento) do total do Ativo, conforme Tabela 2:

Tabela 2: Análise Vertical do Ativo – AVM Educacional

ATIVO		01/2025	%
<b>CIRCULANTE</b>	<b>R\$</b>	<b>2.742.059,54</b>	<b>98,55%</b>
Caixa Geral	R\$	9.228,30	0,33%
Banco Conta Movimento	R\$	1.285,05	0,05%
Aplicações financeiras	R\$	188,67	0,01%
Contas a receber	R\$	621.094,24	22,32%
Depósitos Judiciais	R\$	2.110.263,28	75,84%
<b>NÃO CIRCULANTE</b>	<b>R\$</b>	<b>40.287,95</b>	<b>1,45%</b>
Imobilizado	R\$	944.556,67	33,95%
Bens Imóveis	R\$	8.000,00	0,29%
Depreciação Acumulada	-R\$	944.556,67	-33,95%
Intangível	R\$	76.604,78	2,75%
Amortização Acumulada	-R\$	44.316,83	-1,59%
<b>TOTAL DO ATIVO</b>	<b>R\$</b>	<b>2.782.347,49</b>	<b>100,00%</b>

## b) Passivo

Em dezembro de 2024, a AVM acumulou um valor de R\$14.726.999,52 (quatorze milhões, setecentos e vinte e seis mil, novecentos e noventa e nove reais e cinquenta e dois centavos), em dívidas e obrigações.

Ao encerrar janeiro de 2025, a Recuperanda acumulou no Passivo o valor de R\$ 14.758.798,33 (quatorze milhões, setecentos e cinquenta e oito mil, e setecentos e noventa e oito reais e trinta e três centavos), ao contrapor os meses analisados, a Recuperanda variou em 0,22% (vinte e dois centésimos por cento) do seu total, conforme Tabela 3:

Tabela 3: Análise Horizontal Passivo – AVM Educacional

PASSIVO		12/2024		01/2025	Δ%
<b>CIRCULANTE</b>	<b>R\$</b>	<b>10.349.194,86</b>	<b>R\$</b>	<b>10.380.933,67</b>	<b>0,31%</b>
Impostos a Recolher	R\$	393.588,32	R\$	394.467,78	0,22%
IRPJ E CSLL a Recolher	R\$	450.848,00	R\$	450.848,00	0,00%
Obrigações Sociais a Pagar	R\$	117.084,03	R\$	113.845,54	-2,77%
Obrigações Sociais a Recolher	R\$	10.588,61	R\$	9.746,45	-7,95%
Credores Diversos	R\$	9.375.452,14	R\$	9.410.452,14	0,37%
Provisões Trabalhistas	R\$	1.633,76	R\$	1.633,76	0,01%
<b>NÃO CIRCULANTE</b>	<b>R\$</b>	<b>4.377.804,66</b>	<b>R\$</b>	<b>4.377.804,66</b>	<b>0,00%</b>
Débitos Recursos de Terceiros	R\$	3.695.784,43	R\$	3.695.784,43	0,00%
Débitos Terceiros - Mútuo	R\$	682.020,23	R\$	682.020,23	0,00%
<b>TOTAL DO PASSIVO</b>	<b>R\$</b>	<b>14.726.999,52</b>	<b>R\$</b>	<b>14.758.798,33</b>	<b>0,22%</b>

A conta de Credores Diversos correspondeu a 63,75% (sessenta e três inteiros e setenta e cinco centésimos por cento) do total de dívidas e obrigações, conforme Tabela 4:

Tabela 4: Análise Vertical Passivo – AVM Educacional

PASSIVO		01/2025	%
<b>CIRCULANTE</b>	<b>R\$</b>	<b>10.384.230,60</b>	<b>70,34%</b>
Impostos a Recolher	R\$	394.467,78	2,67%
IRPJ E CSLL a Recolher	R\$	450.848,00	3,05%
Obrigações Sociais a Pagar	R\$	113.845,54	0,77%
Obrigações Sociais a Recolher	R\$	9.746,45	0,07%
Credores Diversos	R\$	9.410.452,14	63,75%
Provisões Trabalhistas	R\$	4.870,69	0,03%
<b>NÃO CIRCULANTE</b>	<b>R\$</b>	<b>4.377.804,66</b>	<b>29,66%</b>
Débitos Recursos de Terceiros	R\$	3.695.784,43	25,04%
Débitos Terceiros - Mútuo	R\$	682.020,23	4,62%
<b>TOTAL DO PASSIVO</b>	<b>R\$</b>	<b>14.762.035,26</b>	<b>100,00%</b>

### c) Índice de Liquidez

A liquidez geral que a AVM Educacional apresenta, corresponde 0,18 (dezoito centésimos) sendo este o resultado da divisão entre a soma do Ativo Circulante e o Ativo Realizável a Longo Prazo pela soma do Passivo Circulante e Passivo Não Circulante.

Gráfico 1: Liquidez Geral – AVM Educacional

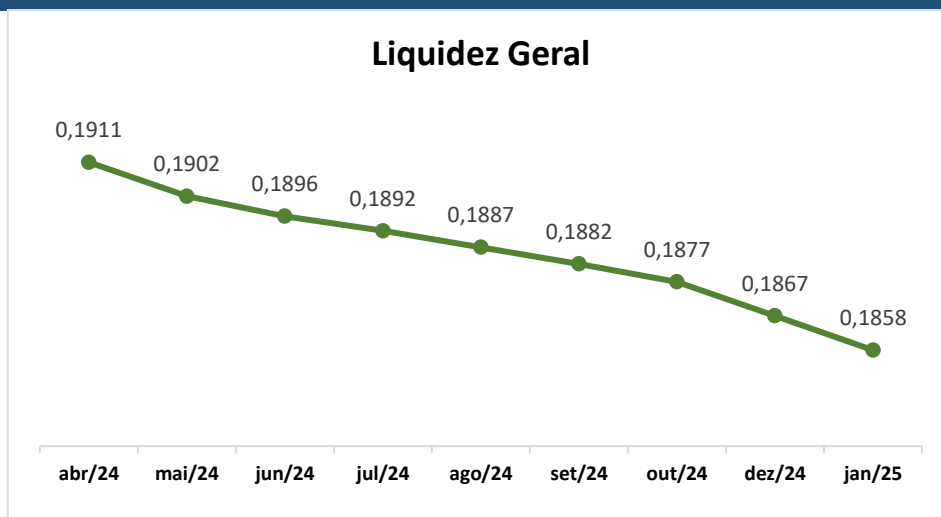

Isso indica que para cada R\$ 1,00 (um real) de dívida, existe R\$0,18 (dezoito centavos) de direitos e haveres no Ativo Circulante e no Realizável a Longo Prazo.

A liquidez corrente da Devedora é de 0,26 (vinte e seis centésimos) sendo o resultado da divisão do Ativo Circulante com Passivo Circulante.

Gráfico 2: Liquidez Corrente – AVM Educacional

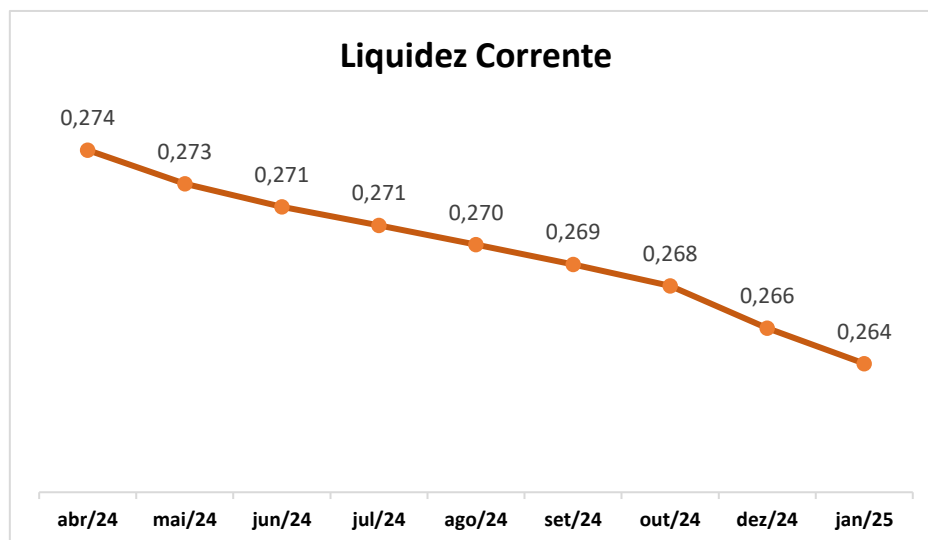

O indicador mostra que a AVM Educacional possui R\$ 0,26 (vinte e seis centavos) de Ativo Circulante para cada R\$ 1,00 (um real) de obrigações de curto prazo.

## d) Demonstração do Resultado

Em janeiro de 2025, a AVM auferiu R\$ 9.287,54 (nove mil e duzentos e oitenta e sete reais e cinquenta e quatro centavos) em receitas líquidas.

As despesas incorreram um total de R\$52.234,20 (cinquenta e dois mil e duzentos e trinta e quatro reais e vinte centavos) o grupo de Serviços representa o maior componente, correspondendo a 32,15% do total de Despesas, conforme Tabela 5:

Tabela 5: Despesas – AVM Educacional

DESCRIÇÃO	VALOR	%
Remuneração	-R\$ 1.548,29	3,65%
Encargos Sociais	-R\$ 2.845,43	6,71%
Benefícios	-R\$ 224,88	0,53%
Provisão Trabalhista	-R\$ 3.451,28	8,14%
Material	-R\$ 0	0,0%
Serviços	-R\$ 13.627,75	32,15%
Manutenção	-R\$ 5.264,94	12,42%
Comerciais	-R\$ 11.776,15	27,78%
Tributária	-R\$ -	0,0%
Financeira	R\$ 756,94	-1,79%
<b>TOTAL DAS DESPESAS</b>	<b>-R\$ 52.234,20</b>	<b>100,00%</b>

A AVM obteve um resultado negativo de R\$ 42.946,66 (quarenta e dois mil, novecentos e quarenta e seis reais e sessenta e seis centavos) no mês analisado, conforme demonstrado no Gráfico 3:

Gráfico 3: Resultado Acumulado – AVM Educacional

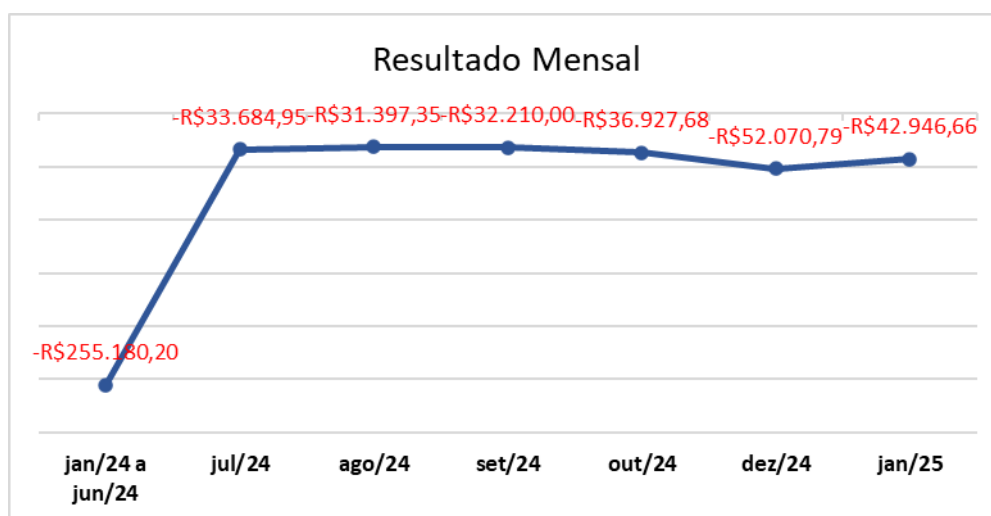

## 6) Conclusão

Em janeiro de 2025, a Recuperanda apresentou um resultado negativo no valor de R\$42.946,66 (quarenta e dois mil novecentos e quarenta e seis reais e sessenta e seis centavos).

Rio de Janeiro, 17 de março de 2025.

GUSTAVO BANHO LICKS  
CRC-RJ 087.155/O-7  
OAB/RJ 176.184

SAYONARA CUNHA  
CRC-RJ 101.557/O  
OAB/RJ 217.568

LEONARDO FRAGOSO  
OAB/RJ 175.354

PEDRO CARDOSO  
OAB/RJ 238.294